



Inspiration moodboards by **JOVER**

**Costa Blanca**



Outdoor collection

# in&out Toubkal 06 Anti-Stain

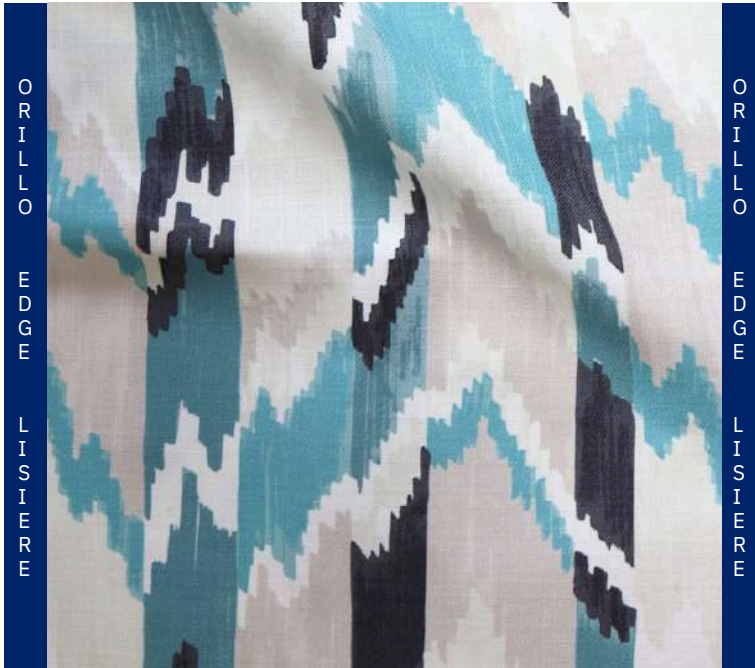

IN&OUT TOUBKAL 06 TEFLON  
Referencia 03402064A

Composición: 100%PES  
Ancho útil en cm.: 140 cm.  
Repetición del dibujo (altura): 34  
Repetición del dibujo (ancho): 62  
Repetición para el corte cm.: 62  
Orientación del dibujo: Urdimbre  
Peso gr/m<sup>2</sup> (+/- 5%): 386  
Adecuado para tapicería.  
Abrasión 55000 ciclos Martindale.  
Solidez a la luz (máx 8): 5/6  
Pilling (max 5): 5  
Antimancha  
Encogimiento (urdimbre): -0,20 %  
Encogimiento (trama): -0,30 %



**USO RECOMENDADO**



03.40206/4A

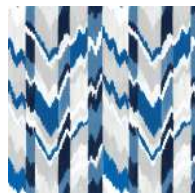

03.40206/4Z



03.40206/8B



03.40206/1B

Outdoor collection

# in&out Toubkal 09 Anti-Stain



IN&OUT TOUBKAL 09 TEFLON  
Referencia 034020906

Composición: 100% PES  
Ancho útil en cm.: 140 cm.  
Repetición del dibujo (altura): 40  
Repetición del dibujo (ancho): 36  
Repetición para el corte cm.: 40  
Orientación del dibujo: Urdimbre  
Peso gr/m<sup>2</sup> (+/- 5%): 386  
Adecuado para tapicería.  
Abrasión 55000 ciclos Martindale.  
Solidez a la luz (máx 8): 5/6  
Pilling (max 5): 5  
Antimancha  
Encogimiento (urdimbre): -0,20 %  
Encogimiento (trama): -0,30 %



**USO RECOMENDADO**



03.40209/10



03.40209/4A



03.40209/4Z



03.40209/06



03.40209/8B



03.40209/1B

Outdoor collection

# in&out Recycled Vulcano 02 UV Anti-Stain



O  
R  
I  
L  
L  
O  
  
E  
D  
G  
E  
  
L  
I  
S  
I  
E  
R  
E

O  
R  
I  
L  
L  
O  
  
E  
D  
G  
E  
  
L  
I  
S  
I  
E  
R  
E

IN&OUT RECYCLED VULCANO 02 UV ANTIMANCHA  
Fabricado con materiales reciclados   
Referencia 03726024A

Composición: 100%PES (27%REC)  
Ancho útil en cm.: 140 cm.  
Repetición del dibujo (altura): 1  
Repetición del dibujo (ancho): 2,5  
Repetición para el corte cm.: 1  
Orientación del dibujo: Urdimbre  
Peso gr/m<sup>2</sup> (+/- 5%): 729  
Adecuado para tapicería.  
Abrasión 100000 ciclos Martindale.  
Apto para uso exterior.  
Solidez a la luz (máx 8): 7  
Pilling (max 5): 5  
Antimancha  
Resistente rayos UV  
Encogimiento (urdimbre): -0,50 %  
Encogimiento (trama): -0,30 %



## USO RECOMENDADO



03.72602/2B

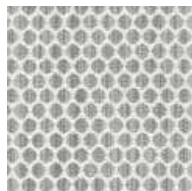

03.72602/2N

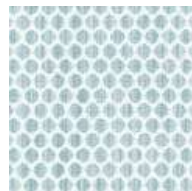

03.72602/4A

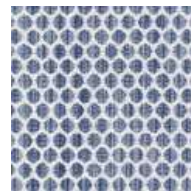

03.72602/4K



03.72602/21



03.72602/5D



03.72602/1C



Outdoor collection

# in&out Recycled Vulcano 03

## UV AntiMancha



IN&OUT RECYCLED VULCANO 03 UV ANTIMANCHA  
 Fabricado con materiales reciclados   
 Referencia 03726034A

Composición: 100%PES (27%REC)  
 Ancho útil en cm.: 140 cm.  
 Repetición del dibujo (altura): liso  
 Repetición del dibujo (ancho): 0  
 Repetición para el corte cm.: liso  
 Orientación del dibujo: Urdimbre  
 Peso gr/m<sup>2</sup> (+/- 5%): 729  
 Adecuado para tapicería.  
 Abrasión 100000 ciclos Martindale.  
 Apto para uso exterior.  
 Solidez a la luz (máx 8): 7  
 Pilling (max 5): 5  
 Antimancha  
 Resistente rayos UV  
 Encogimiento (urdimbre): -0,30 %  
 Encogimiento (trama): -0,30 %



**USO RECOMENDADO**



03.72603/2B

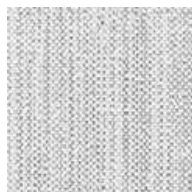

03.72603/2N



03.72603/4A

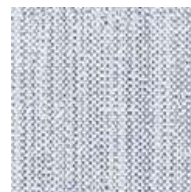

03.72603/4K



03.72603/21



03.72603/5D



03.72603/1C

# Outdoor collection

## in&out SIDI 50 UV



in&out SIDI 50 UV ANTIMANCHA/ANTISTAIN  
Referencia 037295006

Composición: 100%PES  
Ancho útil en cm.: 140 cm.  
Repetición del dibujo (altura): 1  
Repetición del dibujo (ancho): 1  
Repetición para el corte cm.: 1  
Orientación del dibujo: Urdimbre  
Peso gr/m<sup>2</sup> (+/- 5%): 929  
Adecuado para tapicería.  
Abrasión 100000 ciclos Martindale.  
Apto para uso exterior.  
Solidez a la luz (máx 8): 7  
Pilling (max 5): 5  
Antimancha  
Resistente rayos UV  
Encogimiento (urdimbre): -0,30 %  
Encogimiento (trama): -0,20 %



### USO RECOMENDADO



03.72950/06



03.72950/1B

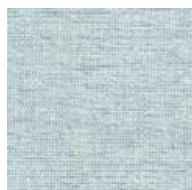

03.72950/4A



03.72950/8B

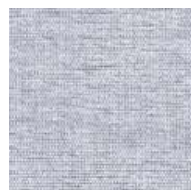

03.72950/94

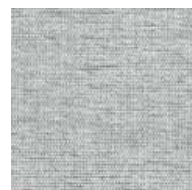

03.72950/98

Outdoor collection

# in&out Sidi 51 UV Anti-Stain

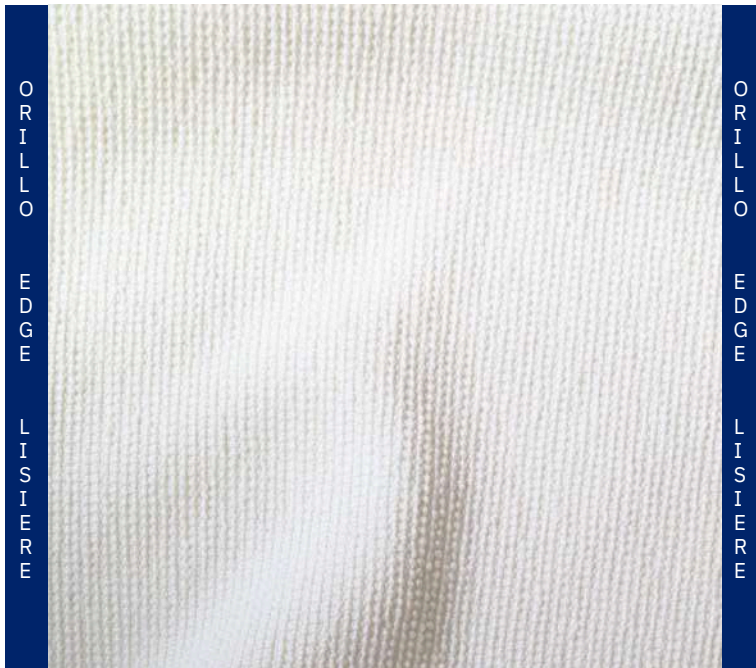

in&out SIDI 51 UV ANTIMANCHA/ANTISTAIN  
Referencia 037295103

Composición: 100%PES  
Ancho útil en cm.: 140 cm.  
Repetición del dibujo (altura): 1  
Repetición del dibujo (ancho): 1  
Repetición para el corte cm.: 1  
Orientación del dibujo: Urdimbre  
Peso gr/m<sup>2</sup> (+/- 5%): 929  
Adecuado para tapicería.  
Abrasión 100000 ciclos Martindale.  
Apto para uso exterior.  
Solidez a la luz (máx 8): 7  
Pilling (max 5): 5  
Antimancha  
Resistente rayos UV  
Encogimiento (urdimbre): -0,30 %  
Encogimiento (trama): -0,20 %



#### USO RECOMENDADO



03.72951/03

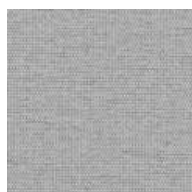

03.72951/10



03.72951/4A



03.72951/94

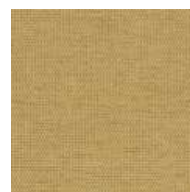

03.72951/8B

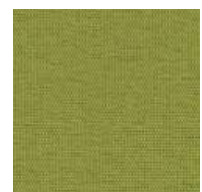

03.72951/1B

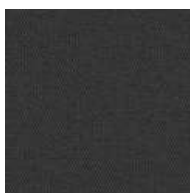

03.72951/98



Outdoor collection

# in&out Sidi 51 UV Anti-Stain



in&out SIDI 51 UV ANTIMANCHA/ANTISTAIN  
Referencia 03729514A

Composición: 100%PES  
Ancho útil en cm.: 140 cm.  
Repetición del dibujo (altura): 1  
Repetición del dibujo (ancho): 1  
Repetición para el corte cm.: 1  
Orientación del dibujo: Urdimbre  
Peso gr/m<sup>2</sup> (+/- 5%): 929  
Adecuado para tapicería.  
Abrasión 100000 ciclos Martindale.  
Apto para uso exterior.  
Solidez a la luz (máx 8): 7  
Pilling (max 5): 5  
Antimancha  
Resistente rayos UV  
Encogimiento (urdimbre): -0,30 %  
Encogimiento (trama): -0,20 %



#### USO RECOMENDADO



03.72951/03

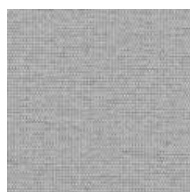

03.72951/10



03.72951/4A

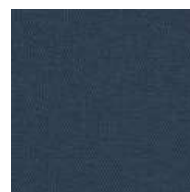

03.72951/94

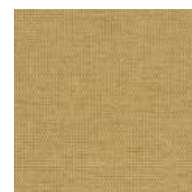

03.72951/8B

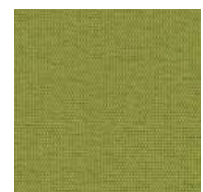

03.72951/1B

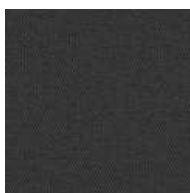

03.72951/98



Outdoor collection

# in&out Sultan

## UV AntiMancha



in&out SULTAN UV ANTIMANCHA/ANTISTAIN

Referencia 037287703

Composición: 100%PES

Ancho útil en cm.: 140 cm.

Repetición del dibujo (urdimbre): 1

Repetición del dibujo (trama): 1

Repetición para el corte cm.: 1

Orientación del dibujo: Urdimbre

Peso gr/m<sup>2</sup> (+/- 5%): 614

Adecuado para tapicería.

Abrasión 100000 ciclos Martindale.

Apto para uso exterior.

Solidez a la luz (máx 8): 7

Pilling (max 5): 5

Antimancha Resistente rayos UV

Encogimiento (urdimbre): -0,40 %

Encogimiento (trama): -0,20 %



**USO RECOMENDADO**



03.72877/03

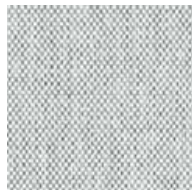

03.72877/83

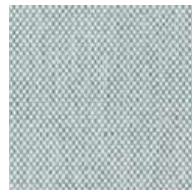

03.72877/4A



03.72877/06



03.72877/8B



03.72877/1B

Outdoor collection

# in&out Sultan

## UV AntiMancha

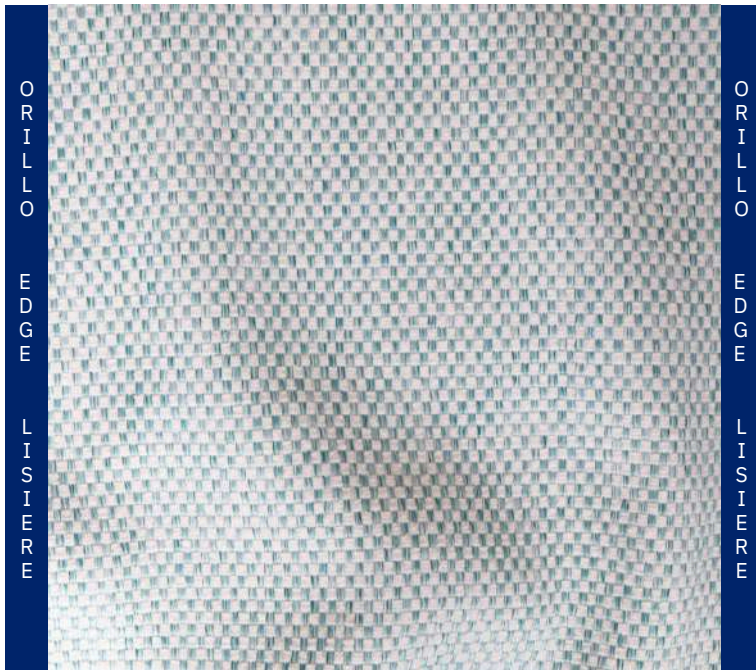

in&out SULTAN UV ANTIMANCHA/ANTISTAIN

Referencia 03728774A

Composición: 100%PES

Ancho útil en cm.: 140 cm.

Repetición del dibujo (urdimbre): 1

Repetición del dibujo (trama): 1

Repetición para el corte cm.: 1

Orientación del dibujo: Urdimbre

Peso gr/m<sup>2</sup> (+/- 5%): 614

Adecuado para tapicería.

Abrasión 100000 ciclos Martindale.

Apto para uso exterior.

Solidez a la luz (máx 8): 7

Pilling (max 5): 5

Antimancha Resistente rayos UV

Encogimiento (urdimbre): -0,40 %

Encogimiento (trama): -0,20 %



### USO RECOMENDADO



03.72877/03

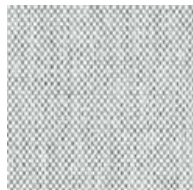

03.72877/83

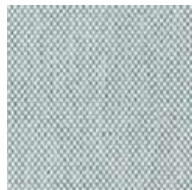

03.72877/4A



03.72877/06



03.72877/8B



03.72877/1B



Outdoor collection

# in&out Recycled Gregal

## UV AntiMancha



### IN&OUT RECYCLED GREGAL UV ANTIMANCHA

Referencia 03726014A

Composición: 100%PES (35%REC) 

Ancho útil en cm.: 140 cm.

Repetición del dibujo (urdimbre): 1,1

Repetición del dibujo (trama): 1,1

Repetición para el corte cm.: 1,1

Orientación del dibujo: Urdimbre

Peso gr/m<sup>2</sup> (+/- 5%): 614

Adecuado para tapicería.

Abrasión 100000 ciclos Martindale.

Apto para uso exterior.

Solidez a la luz (máx 8): 7

Pilling (max 5): 4

Antimancha y repelente al agua

Resistente rayos UV

Encogimiento (urdimbre): -0,10 %

Encogimiento (trama): -0,30 %



#### USO RECOMENDADO

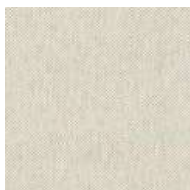

03.72601/7A



03.72601/2A



03.72601/2B



03.72601/2J



03.72601/2L



03.72601/4A



03.72601/4B



03.72601/4J



03.72601/4K

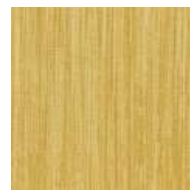

03.72601/21

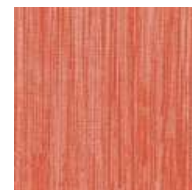

03.72601/5D



03.72601/6B



03.72601/8D



03.72601/1B



03.72601/1C

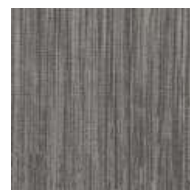

03.72601/2N

Outdoor collection

# in&out Recycled Gregal

## UV AntiMancha



### IN&OUT RECYCLED GREGAL UV ANTIMANCHA

Referencia 03726012A

Composición: 100%PES (35%REC) 

Ancho útil en cm.: 140 cm.

Repetición del dibujo (urdimbre): 1,1

Repetición del dibujo (trama): 1,1

Repetición para el corte cm.: 1,1

Orientación del dibujo: Urdimbre

Peso gr/m<sup>2</sup> (+/- 5%): 614

Adecuado para tapicería.

Abrasión 100000 ciclos Martindale.

Apto para uso exterior.

Solidez a la luz (máx 8): 7

Pilling (max 5): 4

Antimancha y repelente al agua

Resistente rayos UV

Encogimiento (urdimbre): -0,10 %

Encogimiento (trama): -0,30 %



#### USO RECOMENDADO

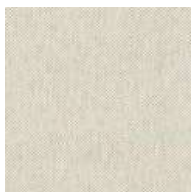

03.72601/7A



03.72601/2A



03.72601/2B



03.72601/2J



03.72601/2L



03.72601/4A



03.72601/4B



03.72601/4J



03.72601/4K

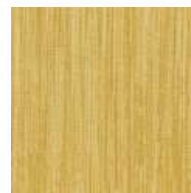

03.72601/21

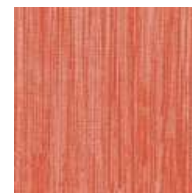

03.72601/5D



03.72601/6B



03.72601/8D



03.72601/1B



03.72601/1C

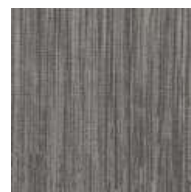

03.72601/2N



Outdoor collection

# in&out Recycled Gregal Check UV Anti Mancha



IN&OUT RECYCLED GREGAL CHECK  
UV ANTI MANCHA

Fabricado con materiales reciclados 

Referencia 03726162B

Composición: 100%PES (27%REC)

Ancho útil en cm.: 140 cm.

Repetición del dibujo (urdimbre): 1,1

Repetición del dibujo (trama): 1,1

Repetición para el corte cm.: 1,1

Orientación del dibujo: Urdimbre

Peso gr/m<sup>2</sup> (+/- 5%): 907

Adecuado para tapicería.

Abrasión 100000 ciclos Martindale.

Solidez a la luz (máx 8): 7

Pilling (max 5): 5

Antimancha

Resistente rayos UV

Encogimiento (urdimbre): -1,00 %

Encogimiento (trama): -1,00 %



## USO RECOMENDADO



03.72616/1B



03.72616/2B

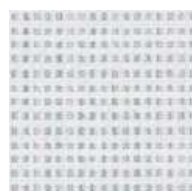

03.72616/4B



03.72616/4K



03.72616/6B

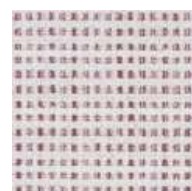

03.72616/8D



